

**FINANCIJSKA AGENCIJA**

OIB: 85821130368

RC Zagreb

(adresa nadležne jedinice)

Nadležni trgovački sud Općinski sud u BjelovaruPoslovni broj spisa St-93/2026**FINANCIJSKA AGENCIJA**  
ODSEK ZA PRIJAVU  
I POHRANU  
Z A  
VIDENTNI  
MENTACI  
3  
1**17-06-2026**PRE  
PRIMANJE I  
KLASA:  
UR. BROJ:**PRIJAVA TRAZBINE VJEROVNIKA U PREDSTEČAJNOM POSTUPKU****PODACI O VJEROVNIKU:**

Ime i prezime / tvrtka ili naziv

**BUDO-EXPORT d.o.o. za proizvodnju i promet**OIB 88698645917

Adresa / sjedište

**Grabovica bb, 72230 Žepče, Bosna i Hercegovina****PODACI O DUŽNIKU:**

Ime i prezime / tvrtka ili naziv

**CONTORTE d.o.o. za trgovinu i proizvodnju**OIB 16495247007

Adresa / sjedište

**Virovitica, Ulica Vinkovačka cesta 21****PODACI O TRAZBINI:**

Pravna osnova tražbine (npr. ugovor, odluka suda ili drugog tijela, ako je u tijeku sudski postupak oznaku spisa i naznaku suda kod kojeg se postupak vodi)

**Račun br. 73-2024 od 16. veljače 2024., vodi se postupak TS u Bjelovaru, Povrv-80/2025**Iznos dospjele tražbine 11.868,40 € (EUR)Glavnica 11.868,40 € (EUR)

Kamate \_\_\_\_\_ (EUR)

Iznos tražbine koja dospijeva nakon otvaranja predstečajnog postupka

\_\_\_\_\_ (EUR)

Dokaz o postojanju tražbine (npr. račun, izvadak iz poslovnih knjiga)

**Račun br. 73-2024 od 16. veljače 2025. godine**Vjerovnik raspolaže ovršnom ispravom DA ☒ NE ☒ za iznos \_\_\_\_\_ (EUR)

Naziv ovršne isprave

**PODACI O RAZLUČNOM PRAVU:**

Pravna osnova razlučnog prava

Dio imovine na koji se odnosi razlučno pravo

Iznos tražbine \_\_\_\_\_ (EUR)

Razlučni vjerovnik odriče se prava na odvojeno namirenje

ODRIČEM ☒ NE ODRIČEM ☒

Razlučni vjerovnik pristaje da se odgodi namirenje iz predmeta na koji se odnosi njegovo razlučno pravo radi provedbe plana restrukturiranja PRISTAJEM ☐ NE PRISTAJEM ☒

**PODACI O IZLUČNOM PRAVU:**

Pravna osnova izlučnog prava

Dio imovine na koji se odnosi izlučno pravo

Izlučni vjerovnik pristaje da se izdvoji predmet na koji se odnosi njegovo izlučno pravo radi provedbe plana restrukturiranja PRISTAJEM ☐ NE PRISTAJEM ☐

Mjesto i datum

Žepče, 2. lipnja 2026

Potpis vjerovnika

Ivo Budimir

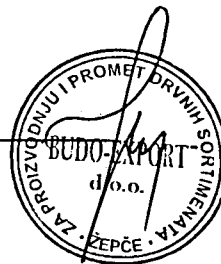

# «BUDO – EXPORT» d.o.o.

za proizvodnju i promet drvnih sortimenata  
Grabovica bb, 72230 ŽEPČE

PDV: 218314170008 ; PB: 19700045

e-mail: budimir.drago@tel.net.ba

Tel: (032) 890-399, Fax: (032) 898-522, Mob.tel: (061) 189 180, (063) 176 666, (063) 341 031

Dev. Rn. RAIFFEISEN BANKA - IBAN BA391611550000447928 SWIFT:RZBABA2S

## CONTORTE d.o.o.

Vinkovačka 21

33000 VIROVITICA

HRVATSKA

OIB:18495247007

Žepče: 16.02.2024.

RAČUN BR. 073/2024

Datum isporuke: 16.02.2024.

Otpremnica-nalog 064/2024

Način otpreme: kamion

BF: 1027 NAR: DARS 298

Red. Broj	VRSTA ROBE-USLUGE	Jed. Mj.	Količina	Cijena	Vrijednost bez PDV-a	Stopa PDV	Iznos PDV-a	Vrijednost sa PDV-om
1.	BUKOVA PLOČA FJ SPOJ BC							
	2050x49x49	m3	1,477	900,00	1.329,30			1.329,30
	2947x96x51	m3	13,906	900,00	12.515,40			12.515,40
	449x96x51	m3	2,118	900,00	1.906,20		-	1.906,20
	449x111x51	m3	1,225	900,00	1.102,50		-	1.102,50
	Fagus sylvatica L.							
			18,726					
	EXW:Žepče							
	PALETA:11							
	VOZAČ:Miroslav Bigec							
	PASOŠ: 557425							
	Reg.oz: VT 8808CT/VT 8888 CT							

CMR:2247707

GP:Gradlička

Tarifna oznaka robe iz CT BIH :4407920020

€ Ukupno bez PDV-a : 16.853,40

Ukupno PDV-a

€ Ukupna vrijednost sa PDV-om 16.853,40

KM

32.962,39

Odobrenje za Kućno Izvozno carinjenje broj:03/7-IKC-18-3-Up/I-219/22 od 17.02.2023.g.

OSLOBOĐEN PLAĆANJA PDV-a PREMA ČLANU 27.ZAKONA ("SLUŽBENI GLASNIK BIH" 9/05)

NETO TEŽINA: 14050kg

BRUTO TEŽINA:14250kg

RUŽA MAGLICA

Fakturirao

IZJAVA:Izvoznik proizvoda obuhvaćenih ovom Ispravom (BA/86/13) izjavljuje da su, osim ako nije drugačije izričito navedeno, ovi proizvodi bosansko-hercegovačkog preferencijalnog porijekla.

GRABOVICA: 16.02.2024.

BIM	ČI TEŠANJ BA010406
243801040600	16.02.2024
5569M	
03/7-IKC-18-3-UP/I-219/22	od 17.02.2023.g.





1. Primjerak za pošiljatelja  
Exemplaire de l'expéditeur

1. Pošiljatelj (ime, adresa, zemlja)  
Expéditeur (nom, adresse, pays)

1a) Zemlja:

RUDQ EXPORT  
Grabovica bb  
72230 Žepče  
BiH

2. Primaatelj (ime, adresa, zemlja)  
Destinataire (nom, adresse, pays)

2a) Zemlja:

CONTORTE DOO  
Vinnkovačka 21  
33000 VIROVITICA  
R. Hrvatska

3. Mjesto isporuke (mjesto, zemlja, datum)  
Lieu prévu pour la livraison (lieu, pays, date)

3a) km do BiH

4. Mjesto i datum preuzimanja pošiljke na prijevoz (mjesto, zemlja)  
Lieu et date de la prise en charge de la marchandise (lieu, pays)

Žepče 16.2.2024 4a) km do BiH

5. Priložena lista  
Documents annexes

RN BR:073/2024

6. Oznaka i broj  
Marques et numéros

7. Broj koleta  
Nombre des colis

8. Vrsta ambalaze  
Nature de l'emballage

9. Vrsta robe  
Designation des marchandises

10. Statistički broj  
No. statistique

11. Bruto težina, kg  
Poids brut, kg

12. Zapremina m³  
Volume m³

11 PALETA BUKOVA PLOČA

14. Odredbe o plaćanju vozarine  
Prescriptions d'affranchissement

14.1. Plaća pošiljatelj / Franco

14.2. Plaća primaatelj / Non Franco

15. Pouzede  
Remboursement

16. Prijevoznik (ime, adresa, zemlja)  
Transporteur (nom, adresse, pays)

16a) Vanj. trg. registar  
Reg. broj vozila: 18a) prikolice:

17. Ostali prijevoznici (ime, adresa, zemlja)  
Transporteurs successifs (nom, adresse, pays)

18. Primjedbe i ograničenja prijevoznika  
Réserves et observations du transporteur

19. Posebni dogovori  
Conventions particulières

20. Plaća  
A payer par

21. Ispostavljeno u  
Etablé à

22. Potpis i pečat pošiljatelja  
Signature et timbre de l'expéditeur

23. Potpis i pečat prijevoznika  
Signature et timbre du transporteur

24. Pošiljku preuzeo:  
Marchandises reçues:

Mjesto  
Lieu

25. Potpis i pečat primaatelja  
Signature et timbre du destinataire

MEĐUNARODNI TOVARNI LIST  
LETTRE DE VOITURE  
INTERNATIONALE (CMR) 2247707

Na ovaj prijevoz se ne primjenjuju:  
1. Konvencija o ugovoru za međunarodni prijevoz robe cestom, bez obzira na bilo koje suprotne propise.  
2. Opći uvjeti otiskani na poleđini ove potvrde o ugovoru o prijevozu.

Ce transport est soumis, nonobstant toute clause contraire à:  
1. La Convention relative au contrat de transport international de marchandises par route (CMR).  
2. Conditions générales de transport international par route - imprimées au verso du présent document.

DRVNI PROMET I PROMET DRVNIH SORTIMENTARNA  
BUDO-EXPORT  
d.o.o.  
ŽEPČE

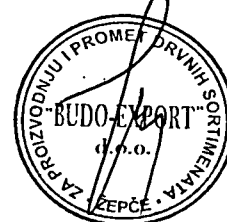

#### A. LIFE OF PRENATAL AND ADOLESCENCE

**DEJ. KONTR. A POL. AZNOG. TUD. ERED. SZNOG. L. M. E. P. A.**

### Abstract

Stadlystje plembre: 84-9:

§ 6. Article 4:

### References

## Results

Pre

**Fotopla i line de la zona de ocupação**

**InfoTeh**  
Prestigio-programe i usluge za vašu kompaniju  
**AFEDIOJA**

AR

030623Z



LADEJ	1471
STOJAC	
1471	1471
1471	1471



(2) = 7906  
 2 2440

1810000

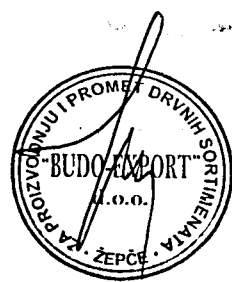



OPOMENICE: BODNATI IZ HERCEGOVINA

74254 NOVI ŠEHER



RR 92 340 540 5 BA



FINANCIJSKA AGENCIJA  
ODSJED ZA PRIJEM, EVIDENTIRANJE  
I POSREDOVANJE DOKUMENTACIJE  
ZAGREB

17-06-2026

PRIJEM TEČAJNE NAGODE  
PRINADLEŽNOSTI POSREDOVANJE

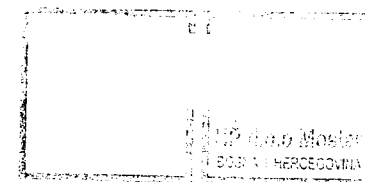

2058

FINA<sup>4</sup>  
RC ZAGREB  
Ulica grada Vukovara 70  
10000 ZAGREB